

# Gesamtüberblick

Das LENBACH mit seiner XXL-Fäche von

2.200 qm für bis zu 1.500 Personen

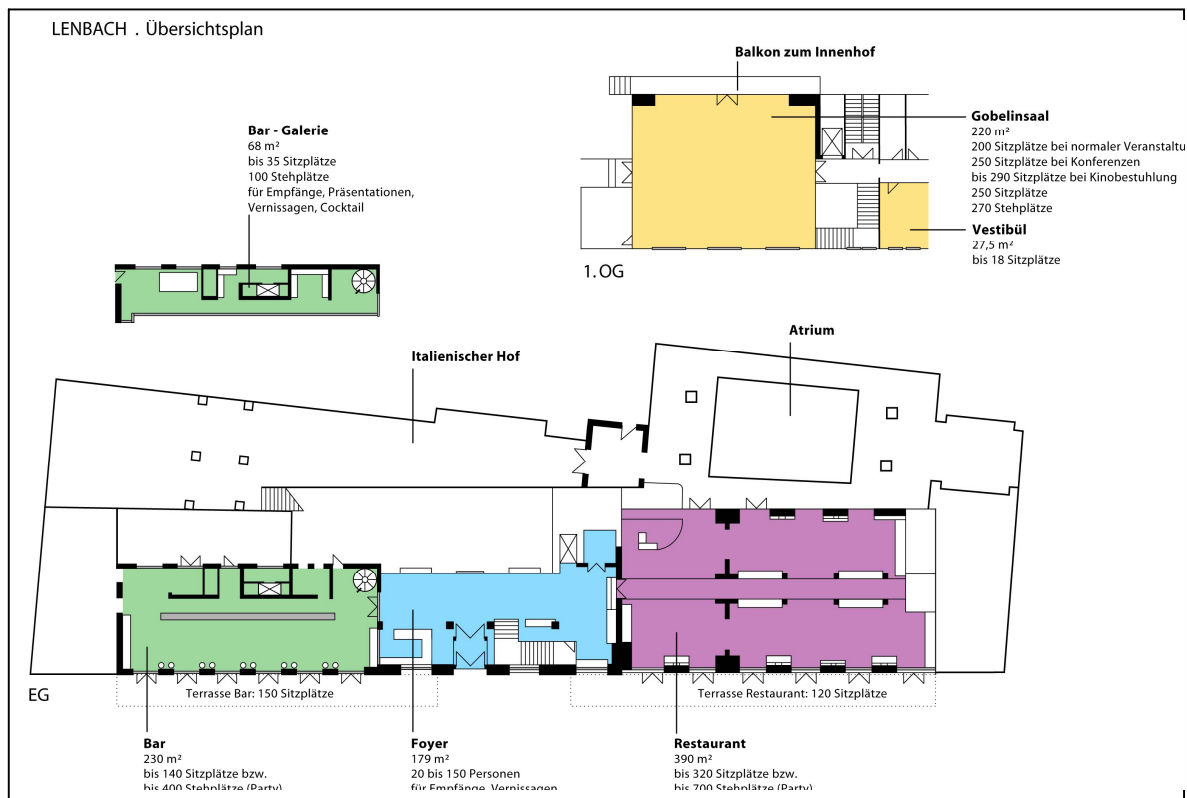

## Übersicht & Fakten:

Raum	qm	Höhe	Parlament	Galabestuhlung	U-Form	Stuhlreihen	Bodenbelag	Tageslicht	Klimaanlage	KFZ befahrbar
Restaurant	390	6,28	200	320	80	350	Marmor	✓	✓	✓
Bar-Bistro	230	5,51	80	80	40	150	Marmor	✓	✓	✓
Gobelinsaal	220	6,80	120	220	80	250	Parkett	✓	✓	✓
Foyer	179	6,50	-	Stehempfang 150			Marmor	✓	✓	✓
Bar-Galerie	68	2,72	-	-	-	50	Parkett	✓	✓	✓
Vestibül	27,5	3,60	15	15	10	15	Parkett	✓	✓	✓
Terrasse Rest.	140					160	Granit	✓	-	✓
Terrasse Bar	100					160	Granit	✓	-	✓

W-LAN Anschluss ist im Gobelinsaal möglich!

Ottostr. 6  
80333 München  
Tel: 0049 (0) 89 - 549130 - 0  
Fax: 0049 (0) 89 - 549130 - 75



## Das Restaurant – Fotos, Saalplan und Infos



LENBACH . Restaurant

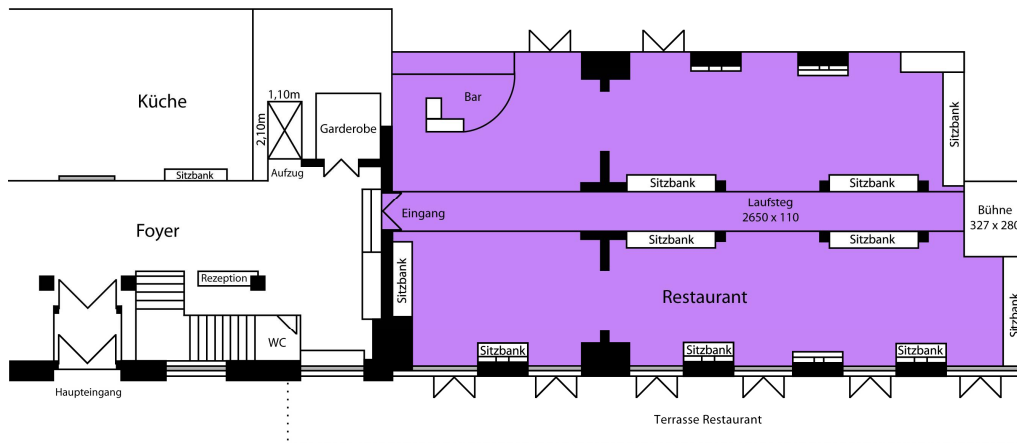

Grundmaße:

Länge 21 / 29,7 m    Breite 14,7 m    Höhe 6,28 m    390 m<sup>2</sup>

**Restaurant**            **390 qm**            **bis 350 Sitzplätze**  
**bis 700 Stehplätze**

Über den „Laufsteg der Eitelkeiten“ – Vanity – in das LEBACH Restaurant. So wird das Restaurant optisch in zwei Bereiche geteilt. Für Ihr Galadinner, eine Modenschau der besonderen Art oder ein klassisches Dinner.

<b>Terrasse Restaurant</b>	Sitzplätze	120 Personen
<b>Terrasse Bar / Bistro</b>	Sitzplätze	150 Personen

Ottostr. 6  
 80333 München  
 Tel: 0049 (0) 89 – 549130 – 0Fax: 0049 (0) 89 – 549130 – 75

